Promerits
PROFESIONALIZACIÓN, MÉRITO Y STATUS

Entidad colaboradora de:

UEMC Universidad Europea Miguel de Cervantes

Baremable en tus Oposiciones

Máster Oficial Universitario en PSICOLOGÍA GENERAL SANITARIA

GOBIERNO DE ESPAÑA
MINISTERIO DE EDUCACIÓN Y FORMACIÓN PROFESIONAL

CUM LAUDE 2021

ÚNICO MÁSTER HABILITANTE para ejercer como PSICÓLOGO GENERAL SANITARIO

¿QUIÉNES SOMOS?

Promerits, es una iniciativa llevada a cabo por un grupo de Profesionales altamente cualificados en el ámbito de la Formación Superior Académica y Profesional, para ofrecer a la sociedad Formación Superior Online (e-learning), Semipresencial (b-learning) y Presencial de Alto Nivel, en las mejores condiciones para el alumno.

Másteres Oficiales , Grados y Cursos Universitarios impartidos por Docentes con gran Experiencia y Prestigio Profesional en sus respectivos ámbitos.

Somos una Escuela de Formación Superior, enraizada en la Tradición Universitaria, pero Innovando continuamente en cada uno de los Másteres, Grados y Cursos Universitarios que ofrecemos. Ofrecemos una nueva Enseñanza Superior Online, Semipresencial y Presencial, con los valores de la PROfesionalización, el MÉRITo y el Status. Éstas son las tres claves de nuestra Misión y de nuestros Valores.

¿En qué consiste el Máster Oficial Universitario en Psicología General Sanitaria?

El **Máster Oficial Universitario en Psicología General Sanitaria** tiene como objetivo formar a los futuros psicólogos sanitarios en la evaluación, diagnóstico, tratamiento y prevención de los problemas emocionales y conductuales.

> Es un **Título Oficial** autorizado y reconocido por los organismos reguladores de Calidad Académica Universitaria (**ACSUCYL y ANECA),** conforme a RESOLUCIÓN BOCyL n.º 163, 26 de agosto de 2019, y publicado en **BOE 17/12/2019** con *código **RUCT: 4316953***

El **Máster Universitario en Psicología General Sanitaria** cuenta con los mejores Profesionales y Especialistas en Psicología General Sanitaria, todos ellos con amplia experiencia en el ejercicio de la Psicología Clínica y Sanitaria, tanto en la investigación como en el ejercicio profesional.

Además, este Máster responde a la necesidad detectada de **formar Profesionales en el ámbito de la Psicología Clínica**, dotando al alumno de Competencias Operativas y Prácticas que le permitan una participación eficaz en el Mercado de Trabajo, que redunde en una Mayor Calidad de vida de los pacientes con problemas de Salud Mental.

Por ello, podemos afirmar que nuestra propuesta es distinta, competitiva y ofrece una formación completa y actual para Capacitar Profesionales en el **área de la PSICOLOGÍA GENERAL SANITARIA.**

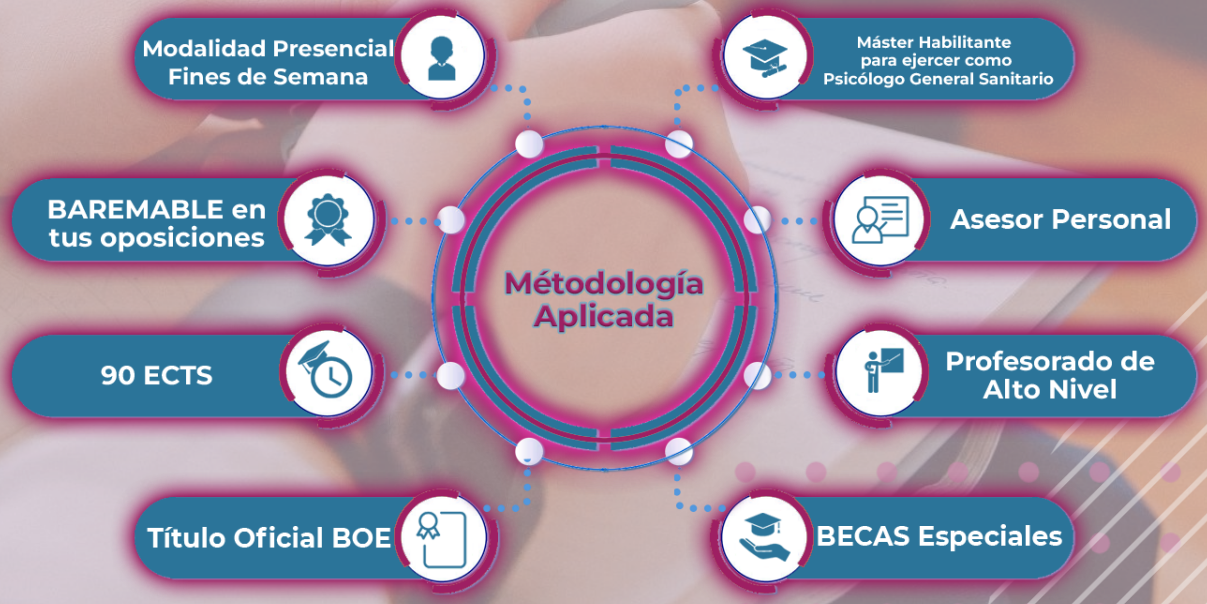

Características de este Máster

1. Es el **ÚNICO Máster Oficial Universitario** que **HABILITA** para acceder a la profesión regulada de **Psicólogo General Sanitario.**

2. Las PRÁCTICAS CLÍNICAS tienen lugar en Centros Especializados Sanitarios siempre bajo la supervisión de un Psicólogo Sanitario Especialista en Clínica.

3. Es un Máster Oficial Universitario **BAREMABLE en tus OPOSICIONES**

4. La docencia se realiza en modalidad **presencial**, con clases en fin de semana*.

*Solicita Información para conocer los detalles.

¿A quién va dirigido?

Si eres Graduado o Licenciado en Psicología, el **Máster en Psicología General Sanitaria, te habilitará para el ejercicio de la profesión regulada como Psicólogo General Sanitario** para ejercer en Centros Sanitarios Privados y Públicos, tal y como estipula la orden ECD/1070/2013.

El presente Máster Oficial Universitario en **Psicología General Sanitaria,** está dirigido principalmente **Graduados y Licenciados en Psicología**, además de **profesionales en activo que busquen una actualización** de contenidos y desarrollarse en áreas de Investigación, Evaluación e Intervención Psicológica, donde podrán ejercer en Centros de Atención Psicológica, Centros Sanitarios que no sean del Sistema Público de Salud, Centros de Atención a Menores, Centros de Rehabilitación para Enfermos Crónicos, Centros de Atención a Personas con Discapacidad, Centros de Tratamiento en Adicciones, Centros de Atención a Personas Mayores, etc.

De tal manera, este Título Oficial Universitario pretende reforzar la empleabilidad de los egresados, complementando su formación en **uno de los ámbitos con mayor previsión de futuro de las sociedades occidentales, como es la Atención Gerontológica**.

PROGRAMA FORMATIVO

MÓDULO	MATERIA	ECTS
Fundamentos científicos y profesionales de la Psicología Sanitaria	• Fundamentos científicos y profesionales de la Psicología Sanitaria	6
Evaluación, intervención y habilidades básicas en Psicología Sanitaria	• Evaluación e intervención en la infancia y adolescencia	6
	• Evaluación e Intervención en la vida adulta y el envejecimiento	6
	• Habilidades del profesional de la psicología sanitaria	6
	• Intervención comunicativa y salud pública	6
	• Evaluación y Rehabilitación Neuropsicológica	6
Optativas*	• Psicofarmacología	4
	• Psicoterapias de tercera generación	4
	• Adicciones: evaluación e intervención	4
	• Psicología Oncológica	4
	• Trastornos alimentarios: evaluación e intervención	4
	• Peritaje Psicológico	4
Trabajo Fin de Máster	• Trabajo Fin de Máster	12
Prácticas externas	• Prácticas externas	30
	Total de ECTS	90

(*) El alumno debe de cursar un total de 12 créditos de asignaturas optativas.

SALIDAS PROFESIONALES I

La realización del **Máster Universitario de Psicología General Sanitaria** es requisito indispensable para **ejercer la profesión de Psicólogo General Sanitario** en centros sanitarios privados; tal y como desarrolla la orden ECD/1070/2013.

- **Psicólogo General Sanitario**
- **Centros de Atención Psicológica**
- **Centros Sanitarios Públicos (indispensable la superación del PIR) y Privados**
- **Centros de Rehabilitación Neuropsicológica**
- **Residencias Geriátricas y de la Tecera Edad**
- **Asociaciones o Entidades de Familiares de Personas con Discapacidad Física o Mental**

SALIDAS PROFESIONALES II

La realización del **Máster Universitario de Psicología General Sanitaria** es requisito indispensable para **ejercer la profesión de Psicólogo General Sanitario** en centros sanitarios privados; tal y como desarrolla la orden ECD/1070/2013.

- **Centros de Rehabilitación Física o Psicológica y Tratamiento de las Adicciones**
- **Instituciones Penitenciarias**
- **Asesoramiento y Evaluación Psicológica en Juzgados de Familia y Peritaje Psicológico Forense**
- **Clínicas de Reproducción Asistida**
- **Mutuas de Accidentes de Trabajo y Enfermedades Profesionales**
- **Práctica Privada independiente como Psicólogo General Sanitario**

OBJETIVOS DE ESTE MÁSTER

Formación en Profundidad

Conoce las **últimas técnicas** en Psicología Clínica, de la Salud y Sanitaria e **identifica las variables** biológicas, psicológicas y sociales de los distintos Trastornos Psicopatológicos.

Entrevistas Clínicas

Aprende a realizar **Entrevistas Clínicas** mediante la observación directa y terapias individuales, de pareja y de grupo.

Elaboración de Diagnósticos

Experimenta cómo se **elaboran diagnósticos psicológicos** mediante la aplicación de test, escalas o cuestionarios en niños, adultos o personas de tercera edad.

Psicología Conductual

Elabora **Investigaciones, Evaluaciones e Intervenciones Psicológicas** sobre la conducta de las personas en la promoción y mejora del estado general de salud.

Resolución de Problemas

Desarrolla las habilidades necesarias para **abordar los diversos problemas** que pueden plantearse en el ejercicio de la profesión, así como la toma de decisiones.

REQUISITOS DE ACCESO

Si eres Graduado o Licenciado en Psicología, el Máster **en Psicología General Sanitaria, te habilitará para el ejercicio de la profesión regulada como Psicólogo General Sanitario** para ejercer en Centros Sanitarios Privados y Públicos, tal y como estipula la orden ECD/1070/2013.

Para los GRADUADOS EN PSICOLOGÍA:

Se VALIDARÁN como Créditos Sanitarios los correspondientes a:

- Materias básicas de Rama de Ciencias de la Salud.
- Materias vinculadas a Personalidad, Evaluación y Tratamiento Psicológicos y Psicobiología.
- Itinerarios, menciones o materias optativas cualificadas por su vinculación a la Psicología Clínica, Psicología de la Salud o Psicología Sanitaria.
- Materias vinculadas a Procesos psicológicos y Metodología que posibiliten adquirir las competencias previas o complementarias a las definidas en el apartado 2b del Anexo de la orden ECD/1070/2013, de 12 de junio.

En caso de no cumplir este requisito, el estudiante deberá realizar complementos de formación hasta completar los 90 créditos sanitarios. Estos complementos podrán obtenerse dentro de las asignaturas del Grado en Psicología de la Universidad Europea Miguel de Cervantes.

Para los LICENCIADOS EN PSICOLOGÍA:

Se VALIDARÁN como Créditos Sanitarios los correspondientes a:

- Materias vinculadas a Personalidad, Evaluación y Tratamiento Psicológicos y Psicobiología.
- Especialidades, itinerarios, opciones intracurriculares o materias optativas de Psicología Clínica, Psicología de la Salud o Psicología Sanitaria.
- Materias vinculadas Procesos psicológicos y Metodología que posibiliten adquirir las competencias previas o complementarias a las definidas en el apartado 2b del Anexo de la orden ECD/1070/2013, de 12 de junio.

En caso de no cumplir este requisito, el estudiante deberá realizar complementos de formación hasta completar los 90 créditos sanitarios. Estos complementos podrán obtenerse dentro de las asignaturas del Grado en Psicología de la Universidad Europea Miguel de Cervantes.

Escuela de Formación Superior
www.promerits.org

Promerits
PROFESIONALIZACIÓN, MÉRITO Y STATUS

Promerits

PROFESIONALIZACIÓN, MÉRITO Y STATUS

Entidad colaboradora de:

UEMC Universidad Europea Miguel de Cervantes

+34 912 940 100

+34 674 966 128

info@promerits.org

Benefíciate de las BECAS que ofrecemos

#YoDecidoEstudiarONLINEconPROMERITS

#YoInviertoEnMiFuturoConPROMERITS