Promerits
PROFESIONALIZACIÓN, MÉRITO Y STATUS

Entidad colaboradora de:

UEMC Universidad Europea Miguel de Cervantes

Curso Universitario de Especialización en

PSICOLOGÍA DE LA PERSONALIDAD Y DIFERENCIAS INDIVIDUALES

CUM LAUDE 2022

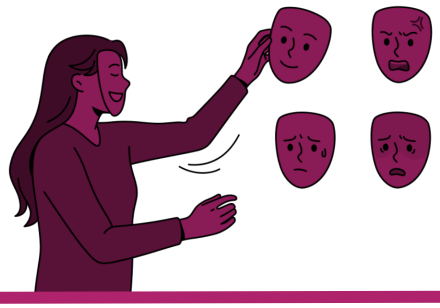

¿QUIÉNES SOMOS?

PROMERITS, es una iniciativa llevada a cabo por un grupo de Profesionales altamente cualificados en el ámbito de la Formación Superior Académica y Profesional, para ofrecer a la sociedad Formación Superior Online (e-learning), Semipresencial (b-learning) y Presencial de Alto Nivel, en las mejores condiciones para el alumno.

Másteres Oficiales , Grados y Cursos Universitarios impartidos por Docentes con gran Experiencia y Prestigio Profesional en sus respectivos ámbitos.

Somos una Escuela de Formación Superior, enraizada en la Tradición Universitaria, pero Innovando continuamente en cada uno de los Másteres, Grados y Cursos Universitarios que ofrecemos. Ofrecemos una nueva Enseñanza Superior Online, Semipresencial y Presencial, con los valores de la PROfesionalización, el MÉRITo y el Status. Éstas son las tres claves de nuestra Misión y de nuestros Valores.

¿En qué consiste el CUE de Psicología de la Personalidad

Inicia tu camino en el ámbito de la **Psicología** con el ***Curso Universitario de Especialización en Psicología de la Personalidad y Diferencias Individuales***. Un programa completo de 6 ECTS (Créditos Universitarios) que permite obtener una visión integradora de la Psicología de la Personalidad y las diferencias individuales.

PROMERITS, empresa Líder en Formación Superior Online, ofrece entre sus enseñanzas de **ámbito de Psicología**, el ***"Curso Universitario de Especialización en Psicología de la Personalidad y Diferencias Individuales"***, abordando los aspectos claves del comportamiento humano.

Contiene una carga lectiva de **6 ECTS** (Créditos Universitarios), que suponen **150 horas** de formación. Un programa formativo 100% online impartido por profesores con amplia experiencia en el sector. Se trata de una titulación acreditada por la **Universidad Europea Miguel de Cervantes** junto con **PROMERITS**.

En el ***Curso Universitario de Especialización de Psicología de la Personalidad y Diferencias Individuales,*** se examina la visión global y actualizada del desarrollo histórico-conceptual de las principales Teorías de la Personalidad. Esto permite a los alumnos acercarse a la explicación de la conducta individual, además de analizar los fundamentos y principios de la Psicología de la Personalidad.

Una formación especializada, impartida por **profesionales de reconocido prestigio en el campo de la psicología** y con una amplia experiencia en **formación online**. Esta titulación está destinada a todas aquellas personas con conocimientos mínimos sobre el comportamiento humano, motivadas por conocer en profundidad las diferencias y semejanzas psicológicas entre individuos.

Cursando este Curso Universitario de Especialización obtendrás:

PLAZA PREFERENTE PARA MATRICULARTE EN EL GRADO DE PSICOLOGÍA DE PROMERITS

PROGRAMA y METODOLOGÍA

El Programa Formativo del ***Curso Universitario de Especialización en Psicología de la Personalidad y las Diferencias Individuales***, recoge un desarrollo exhaustivo de los siguientes temas:

- Antecedentes históricos concepto y perspectivas sobre la personalidad.
- Genética, evolución, cultura y personalidad.
- Perspectiva motivacional y de los rasgos..
- Perspectivas psicoanalíticas y psicosocial.
- Perspectiva cognitiva y del aprendizaje.
- Métodos y estrategias de análisis de la personalidad.
- Trastornos de la personalidad.

El proceso de evaluación y la metodología aplicada a este Curso Universitario de Especialización en Superación Emocional en Duelo presentan un formato 100% online.

El estudiante tendrá acceso al Campus Virtual de la UEMC, donde dispondrá de:

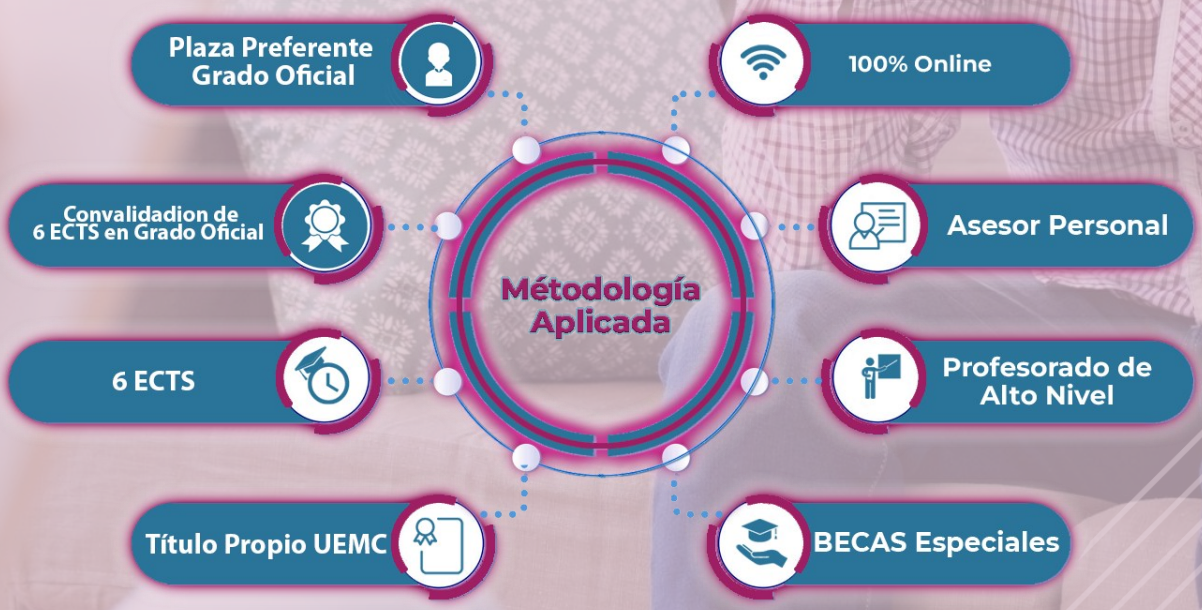

Cada módulo se abrirá en las fechas especificadas en el cronograma. Se recomienda que el alumno/a vaya realizando las actividades y participación en los foros en los tiempos programados (tres semanas por modulo). Se trata de una pauta orientativa (en ningún caso obligatoria), puesto quelas actividades permanecerán disponibles hasta la finalización del curso.

¿A quién va dirigido el CUE de Psicología de la Personalidad ?

El CUE de Psicología de la Personalidad está dirigido a todas aquellas personas interesadas en conocer los fundamentos más básicos del comportamiento humano y profundizar en las diferencias y semejanzas entre las personas.

Al finalizar la Titulación, podrás solicitar un Certificado y/o Diploma acreditado por la Universidad Europea Miguel de Cervantes como título propio y 6 ECTS y otro Certificado acreditado por Promerits.

Desde una perspectiva académica, la finalización de este CUE brindará al alumno la posibilidad de solicitar un estudio de reconocimiento de créditos en el plan de estudios del ***Grado Oficial de Psicología,*** en el que se podrá convalidar (*) la asignatura de carácter básico *"Psicología de la Personalidad y Diferencias Individuales"*, impartida en el 2º semestre del 1er curso.

Consulta y descarga el **catálogo de la titulación del Grado Oficial de Psicología** aquí. Título Universitario Oficial con código **RUCT** número: 2503308).

(*) Cumpliendo los requisitos establecidos en el Artículo 6 de Reconocimiento y transferencia de créditos, del R.D 1393/2007, de 29 de octubre, por el que se establece la ordenación de las enseñanzas universitarias oficiales.

BECAS

Para la participación en el *Curso de Especialización en Superación Emocional en Duelo, el alumno podrá beneficiarse de nuestro* sistema de BECAS y Ofertas especiales de PROMERITS, que se ajustan a las necesidades de cada uno de nuestros estudiantes.

Todos aquellos interesados en el **Área de la Salud y la Psicología** podrán combinar nuestros cursos y programas y utilizar los ECTS conseguidos para posibles procesos de convalidación.

Tienes a tu servicio a nuestros asesores formativos para responder a todas tus preguntas sobre nuestra oferta formativa.

¡Déjanos tus datos y contactaremos contigo tan pronto como podamos!

Objetivos

Describir y Medir Variables

Así como procesos cognitivos, emocionales, psicobiológicos y conductuales.

Psicología de la Personalidad

Conseguir una visión integradora de la psicología a partir de los constructos de personalidad y conocer los elementos y procesos fundamentales de la personalidad y comprender cómo funcionan.

Estrategias y Métodos

De intervención directa y aplicable.

Principales diferencias individuales

Conocerlas y tratarlas en profundidad.

Conocer y ajustarse a

Las obligaciones deontológicas de la Psicología y las leyes básicas de los distintos procesos psicológicos.

Escuela de Formación Superior
www.promerits.org

Promerits
PROFESIONALIZACIÓN, MÉRITO Y STATUS

Promerits

PROFESIONALIZACIÓN, MÉRITO Y STATUS

Entidad colaboradora de:

UEMC Universidad Europea Miguel de Cervantes

+34 912 940 100

+34 674 966 128

info@promerits.org

Benefíciate de las BECAS que ofrecemos

#YoDecidoEstudiarONLINEconPROMERITS

#YoInviertoEnMiFuturoConPROMERITS